

PODGIK.6640.1909.2017

OBRĘB: LUBIESZEWO

Skala: 1:1000

OBIEKT: LUBIESZEWO DZ. NR 8/1; 292; 275/4

320502\_5 - GRYFICE - OBSZAR WIEJSKI

320502\_5.0019 - LUBIESZEWO

Układ współrzędnych: 2000

Poziom odniesienia wysokości: Kronsztadt

Uzgodnione przez naradę koordynacyjną projekty sieci uzbrojenia terenu:

*BRĄK*  
*Aktualność mapy do celów projektowych na dzień: 10.01.2018*

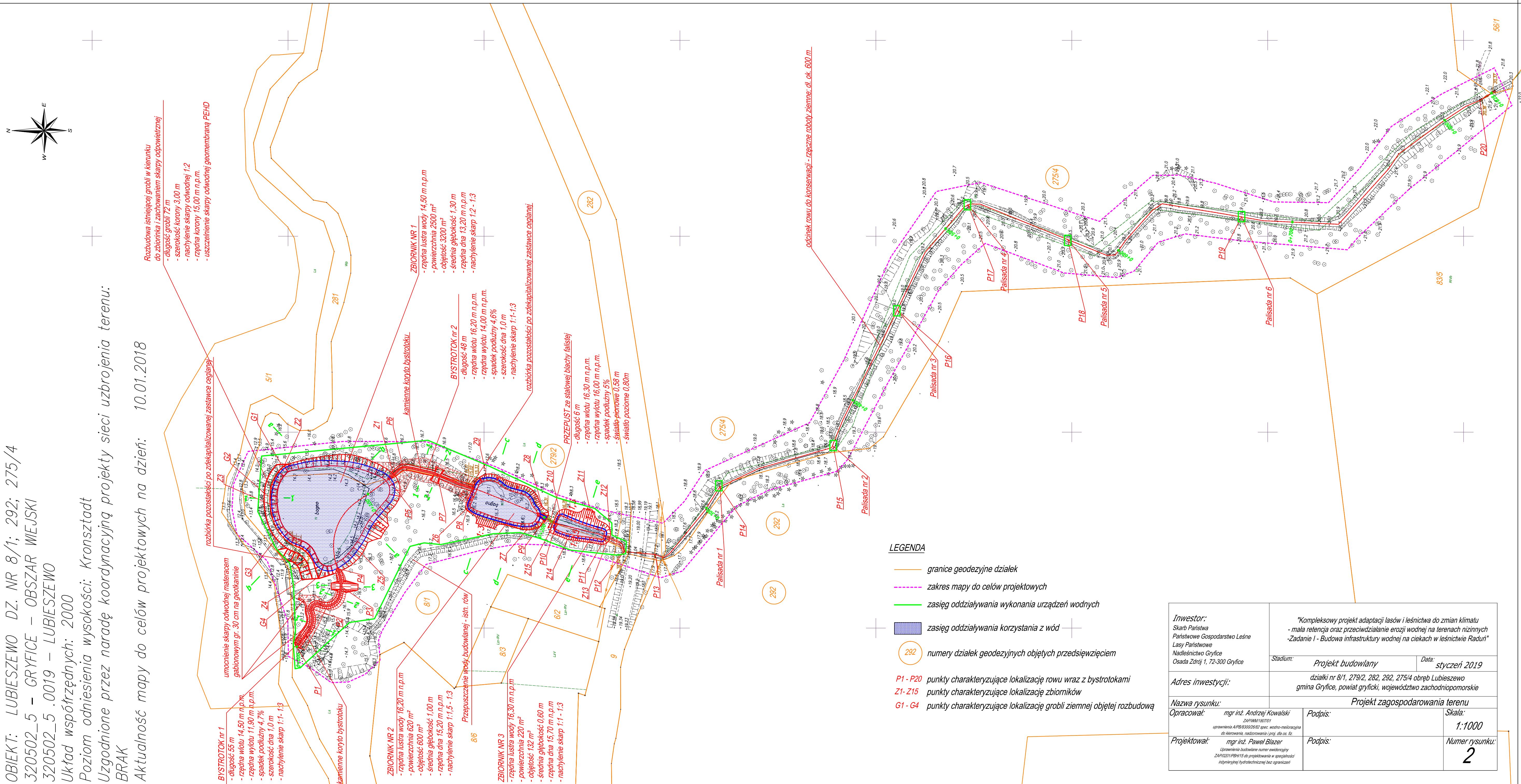

|  |   |                                       |                                     |
|--|---|---------------------------------------|-------------------------------------|
| <b>Inwestor:</b><br>Skarb Państwa<br>Państwowe Gospodarstwo Leśne<br>Lasy Państwowe<br>Nadleśnictwo Gryfice<br>Osada Zdrój 1, 72-300 Gryfice   | <p align="center"><b>"Kompleksowy projekt adaptacji lasów i leśnictwa do zmian klimatu<br/>- malarzenia oraz przeciwdziałanie erozji wodnej na terenach nizinnych<br/>- Zadanie I - Budowa infrastruktury wodnej na ciekach w leśnictwie Radun"</b></p> |                                       |                                     |
|  | <b>Stradum:</b>   | <i>Projekt budowlany</i>              | <b>Data:</b><br><i>styczeń 2019</i> |
| <b>Adres inwestycji:</b>   | działki nr 8/1, 279/2, 282, 292, 275/4 obręb Lubieszewo<br>gmina Gryfice, powiat gryfiński, województwo zachodniopomorskie  |                                       |                                     |
| <b>Nazwa rysunku:</b>  | <b>Główny sposób gospodarowania terenem</b>   |                                       |                                     |
| <b>Opracował:</b><br><i>mgr inż. Andrzej Kowalski</i><br><small>zawisła stampka<br/>opracowanie AFB-B30036582 spec. wodno-melioracyjna<br/>do kierownictwa nadzorowania i proj. dla os. fz.</small>              | <b>Podpis:</b>  | <b>Skala:</b><br><br><i>1:1000</i>    |                                     |
| <b>Projektował:</b><br><i>mgr inż. Paweł Blazer</i><br><small>Uprawnienia budowlane numer zawodowy:<br/>ZAP/0201/PBw15 do projektowania w gospodarkę<br/>rolniczą/rybacką/hydrotechniczną bez ograniczeń</small> | <b>Podpis:</b>  | <b>Numer rysunku:</b><br><br><i>2</i> |                                     |